

“Una mirada de ciudad desde los Planes de Desarrollo Local”

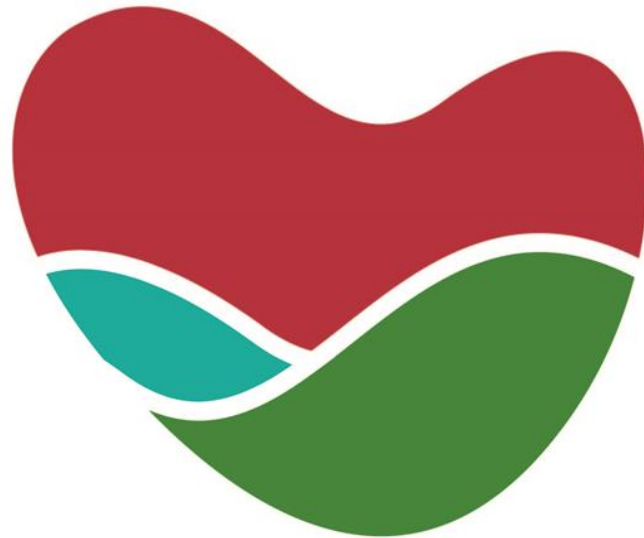

Medellín
todos por la vida

DEPARTAMENTO ADMINISTRATIVO DE PLANEACIÓN
Subdirección de Planeación Social y Económica
Unidad de Planeación del Desarrollo Municipal y Local
Alcaldía de Medellín

2015

Dimensión Cultura

Lina Marcela Silva Ramírez
Mg en Historia. Socióloga
Asesora temática

Gicela Muñoz Gañan
Mg en Género, Sociedad y Políticas. Socióloga
Tallerista

Jasmid Emilce Fernández Sánchez
Profesional de enlace UPDML



Alcaldía de Medellín



Medellín
todos por la vida

Elementos necesarios para observar la cultura en Medellín



Fuentes para el análisis



MARCO CONCEPTUAL

- Desarrollo Humano Integral



ESTADÍSTICAS

- Encuesta de Calidad de Vida (ECV 2013)



PLANES DE DESARROLLO LOCAL

- Percepciones ciudadanas e ideas de proyectos



Alcaldía de Medellín



Medellín
todos por la vida

La Cultura: un concepto complejo

“El conjunto distintivo de rasgos espirituales, materiales, intelectuales y emocionales que caracterizan a los grupos humanos y que comprende, más allá de las artes y las letras, modos de vida, derechos humanos, sistemas de valores, tradiciones y creencias (Alcaldía de Medellín, Plan de Desarrollo Cultural de Medellín 2011-2020, 1990:11).”

Plan Nacional de Cultura 2001-2010: “fomentar los valores, la creatividad, la cohesión social y la búsqueda de la paz” (Ibíd. P.11).



Alcaldía de Medellín



Medellín
todos por la vida

Dimensiones del Desarrollo



Plan de Desarrollo de Medellín 2012-2015 "Me Medellín un Hogar para la Vida"



Alcaldía de Medellín



Medellín
todos por la vida



Ampliar el horizonte

- Como dimensión del DHI: posibilidad de dignificación
- Más allá de la producción y consumo de bienes y servicios culturales
- Sentido, carácter y legitimidad (territorio)
- Procesos culturales (TIC, movimientos, patrimonio, diversidad y migraciones) (Horizontes 2030, 2012: 97)



Alcaldía de Medellín



Medellín
todos por la vida

“Decir” y “hacer” Cultura en Medellín

El conjunto de orientaciones y regulaciones derivadas de la tradición, la cultura, la religión, las creencias, valores, imaginarios, y prácticas sociales

Formas de producción de conocimiento, tecnología, y las reglas que definen el acceso a bienes y servicios y las condiciones de vida de la población.

Procesos que involucran a la población en aspectos relacionados con organización y el fortalecimiento de competencias para el desarrollo, la salud, la educación, la seguridad social, la cultura, el deporte y recreación, la calidad de vida, el conocimiento, la ciencia, la tecnología, la innovación, los valores, el comportamiento y la sociedad, entre otros.

(Guías para la gestión pública territorial. Plan Nacional de Desarrollo 2012-2015)



Alcaldía de Medellín



Medellín
todos por la vida



Aportes de los PDL a la definición de cultura: mirada de ciudad

- Reconocimiento de potencialidades y desafíos en relación con el contexto (Historia, producción, procesos organizativos, participación, oportunidades)
- Integración de discursos globales a las dinámicas locales (ambiental, emprendimiento, tecnologías, paz)
- Articulación con la mirada del DHI y las políticas normativas



Alcaldía de Medellín



Medellín
todos por la vida

Sin embargo...

- Necesidad de autonomía de la dimensión cultural y su interdependencia
- Poca medición de los procesos sociales, aprovechamiento de recursos, participación y apropiación comunitaria en relación a la inversión presupuestal
- Ampliar el horizonte: más allá de las expresiones artísticas y de los equipamientos



Alcaldía de Medellín



Medellín
todos por la vida

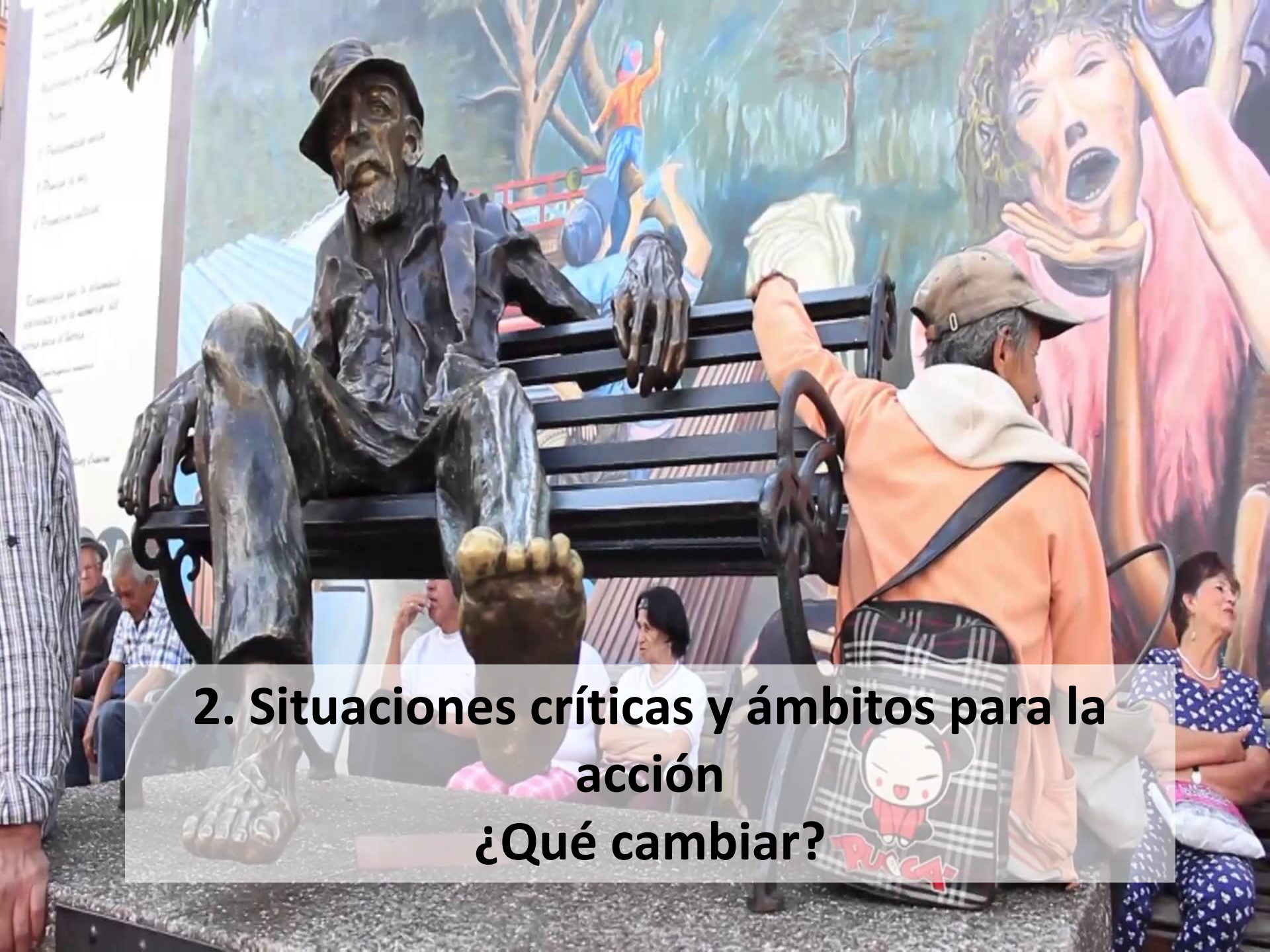

2. Situaciones críticas y ámbitos para la acción

¿Qué cambiar?

Se identificaron 109 problemáticas:

- Espacios
- Apoyos
- Organización y participación
- Difusión
- Identidades y memorias locales



Alcaldía de Medellín



Medellín
todos por la vida

Situación crítica	Características	Elementos asociados
Espacio	Demandas de espacios, mejoramiento de los existentes.	Cantidad de equipamientos en relación al número de grupos y actividades culturales desarrolladas.
Identidad y memoria	Reconocimiento del patrimonio (natural, material e inmaterial). Memoria asociada a los procesos locales.	Caracterización del patrimonio local Desarrollo de planes de protección al patrimonio



Alcaldía de Medellín



Medellín
todos por la vida

Situación crítica	Características	Elementos asociados
Organización y participación	<p>Organización: Entidades orientadas al trabajo cultural, áreas de trabajo (artístico-social y político)</p> <p>Participación: incidencia de las organizaciones en procesos de planeación y decisiones.</p>	<p>Grupos constituidos legalmente</p> <p>Agrupaciones: consolidación y permanencia (sostenibilidad)</p> <p>Participación en procesos locales de planeación y gestión cultural</p> <p>Procesos de gestión cultural y emprendimiento</p>



Alcaldía de Medellín



Medellín
todos por la vida

Situación crítica	Características	Elementos asociados
Apoyos	Financiación y recursos para artistas y agrupaciones tanto para los procesos de creación como para la formación y fomento de actividades.	Formación de públicos Inversión presupuestal en dotación para los grupos artísticos y culturales Fomento de actividades relacionadas con la lectura Producción de bienes y servicios culturales
Difusión	Reconocimiento del trabajo realizado por las entidades culturales. Oferta cultural en los sectores y sistemas de comunicación alternativa.	Distribución espacial de la población- migraciones Asistencia y participación en eventos Realización de eventos comunales y corregimentales Número e incidencia de los medios de comunicación en el desarrollo local Redes (artísticas, comunicativas, para la gestión)



Alcaldía de Medellín



Medellín
todos por la vida

3. Retos: ¿Hacia qué cambiar?



- Espacios: Reconocimiento y apropiación de los equipamientos- corresponsabilidad
- Identidad y memoria: Apropiación social y territorial del patrimonio en sus múltiples definiciones
- Organización y participación: Dinamización del sector en inversión y medición (De las necesidades a las oportunidades)
- Apoyos y difusión: Fortalecimiento de redes para el apoyo local
- Reconocimiento de otros elementos al interior de la dimensión cultura



Alcaldía de Medellín



Medellín
todos por la vida

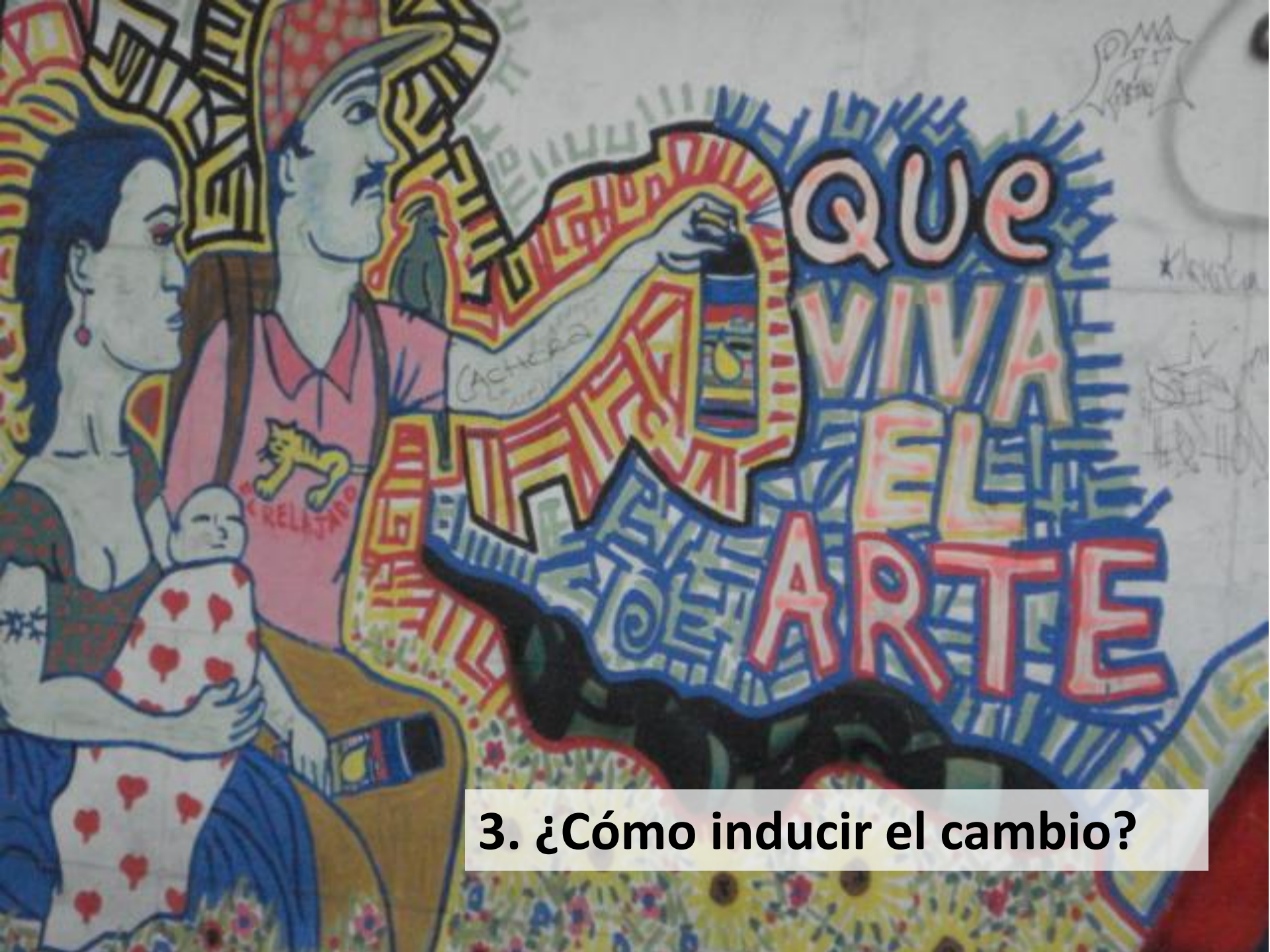

3. ¿Cómo inducir el cambio?

- Fortalecimiento de entidades para la promoción de la dimensión (democracia y pluralismo)
- Fortalecimiento de la lectura de las necesidades: investigación para la intervención
- Potenciar e integrar los Planes de Desarrollo Cultural



Alcaldía de Medellín



Medellín
todos por la vida

- Construcción de indicadores que permitan medir los procesos culturales
- Estimular el trabajo en redes culturales-Comunicación para el desarrollo
- Comprensión de la articulación entre cultura, ciudadanía e identidad y de los retos actuales



Alcaldía de Medellín



Medellín
todos por la vida

Gracias

